

# COMUNE DI MIRANO

PIANO DI LOTTIZZAZIONE C.1.1/1 IN VIA PAGANINI  
A MIRANO CAPOLUOGO

COMITENTE:  
BARBIERO ANNAMARIA  
FAVARO CARLO, MARIA TERESA,  
GIANTULLIO, MATTEO, SILVIA

VIA TAGLIO N° 30  
30035 MIRANO - VENEZIA  
FAVARO FRANCA  
VIA A. DE GASPERI N° 23  
30030 SALZANO - VENEZIA

# 5

AGGIORNATO LUGLIO 2015

STATO DI PROGETTO

OGGETTO: PLANIVOLUMETRICO

PROGETTO:

PELLEGRINI ALBERTO - ARTUSO FRANCESCO  
ARCHITETTI ASSOCIATI

VIA CESARE BATTISTI N. 49/4  
30035 MIRANO - VENEZIA  
TEL.-FAX 041 4355491  
E-MAIL: INFO@PELLEGRINIARTUSO.IT

DATA: LUGLIO 2007

PROT.: 304/07

SCALA 1:500 - 1:200

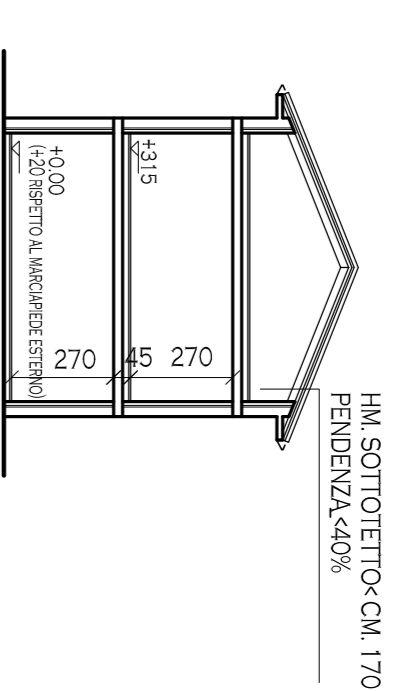

HM. SOTTOETTO-CM. 170  
PENDENZA 4,00%

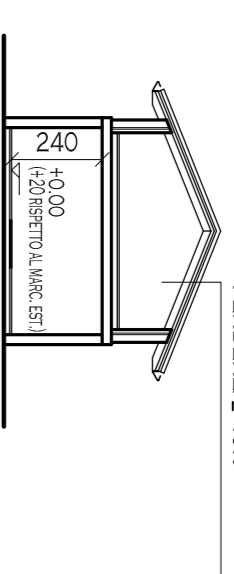

HM. SOTTOETTO-CM. 170  
PENDENZA 4,40%

LOTTI 1-23

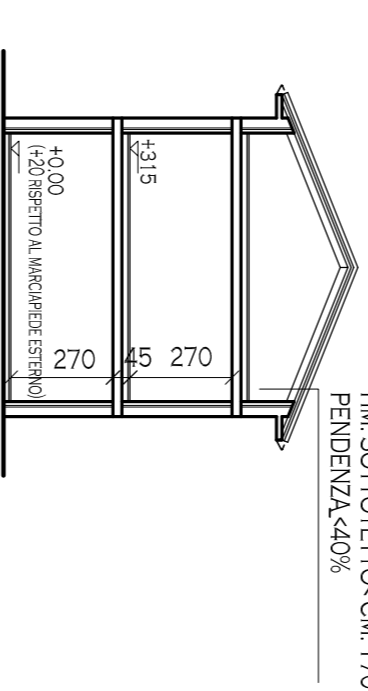

HM. SOTTOETTO-CM. 170  
PENDENZA 4,00%

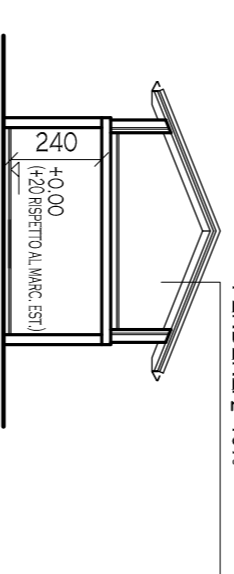

HM. SOTTOETTO-CM. 170  
PENDENZA 4,40%

TIPOLOGIA A DUE PIANI (ABITAZIONE) TIPOLOGIA A UN PIANO (GARAGE)

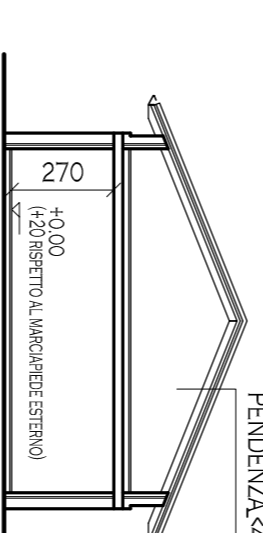

HM. SOTTOETTO-CM. 170  
PENDENZA 4,00%

TIPOLOGIA A UN PIANO (ABITAZIONE)

LOTTO 4

SEZIONI TIPO